COWBOY SUPERSTRIP nr. 506

f 2,25 / Bf 35

DE PLAATSVERVANGER

DE PLAATSVERVANGER

EEN EENZAME WAGEN REED IN VOLLE VAART OVER DE PRAIRIE. OPGEJAAGD DOOR EEN BENDE RONDZWERVENDE APACHEN. ZO OP HET EERSTE GEZICHT VORMDEN ZIJ EEN GEMAKKELIJKE PROOI....

ZE KOMEN STEEDS DICHTER-BIJ, EVA !
NIET BANG ZIJN. RITCHIE, PA HOUDT ZE WEL OP EEN AFSTAND.

OOK CALEB SAINT-JOHN BEMERKTE DAT DE ACHTER-VOLGERS TERREIN WONNEN.

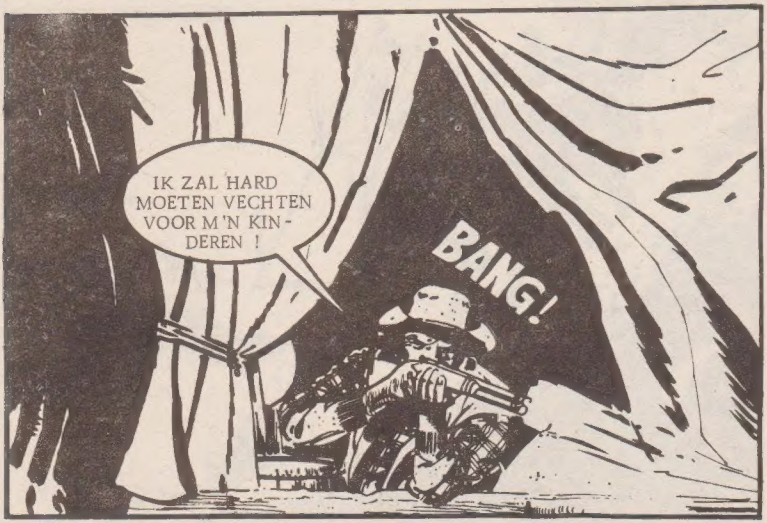
IK ZAL HARD MOETEN VECHTEN VOOR M'N KIN-DEREN !
BANG!

EEN VAN DE PAARDEN STRUIKELDE EN WIERP ZIJN BERIJDER AF.....

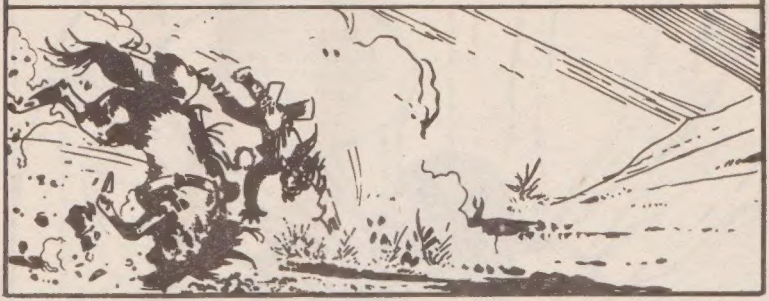

MAAR DE ANDEREN GINGEN DOOR....OORLOGSKRETEN UITSTOTEND.....

ZE REDEN OP TOP SNELHEID EN SCHOTEN TEGELIJKERTIJD....

WAT GEBEURT ER, RITCHIE ? IK HOOR PA'S GEWEER NIET MEER !

HET EINDE LEEK NABIJ....

PA !

GA DOOR, ZOON !

ZEG TEGEN EVA DAT DE PAARDEN MOETEN BLIJVEN GALOPPEREN....NIET OPGEVEN !

HET WAS ECHTER EEN WEDREN ZONDER ENIGE HOOP.....

EEN EENZAME RUITER HAD DE SCHOTEN GEHOORD.

DIE WAGEN HEEFT MOEILIJKHEDEN...

ZE MOETEN HIER LANGS KOMEN....IK NEEM VAST EEN GOEDE POSITIE IN.

IK ZIE ALLEEN MAAR EEN VROUW....EN DE INDIANEN HEBBEN HAAR BIJNA INGEHAALD !

HOPELIJK SCHRIKKEN ZE VAN DEZE WAARSCHUWING.

HET LUKTE....

UGH ! BLEEKGEZICHTEN ! VERSCHOLEN TUSSEN DE ROTSEN !

TERUG !

WE ZIJN GERED, PA ! ZE GAAN ER VANDOOR !

DE WILDE GALOP VAN DE ANGSTIG GEWORDEN PAARDEN KON NIET ANDERS DAN MET EEN RAMP EINDIGEN.

ZE WAREN REEDS VAN HET PAD AF EN DE WAGEN VLOOG RUKKEND EN STOTEND VERDER....

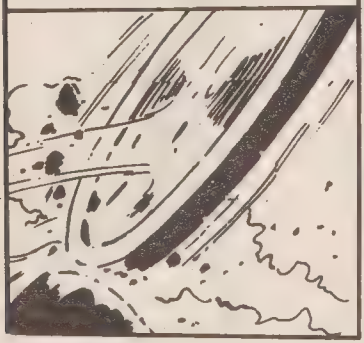

HUN ENIGE HOOP LAG BIJ DE RUITER, DIE INMIDDELS BEGREPEN HAD WAT ER GEBEURDE.

IK NEEM EEN KORTERE WEG....!

SNELLER, JONGEN ! MISSCHIEN HALEN WE HET !

KIJK, ZUS ! DAT MOET DE MAN ZIJN DIE OOK DE INDIANEN HEEFT VERJAAGD !

DE VREEMDELING GING NAAST DE PAARDEN RIJDEN.
LAAT DIT MAAR AAN MIJ OVER !

IK KRIJG ZE WEL ONDER CONTROLE !

HUUUUUUU ! JULLIE HOEVEN NIET BANG TE ZIJN !

EVEN LATER HAD HIJ DE PAARDEN WEER ONDER CONTROLE.

HIJ GING EENS NAAR DE GEWONDE MAN KIJKEN....

IK HEET LONG CLAYTON. IK ZAL ZIEN WAT IK VOOR U DOEN KAN.

JE HEBT AL MEER GEDAAN DAN WE VAN IEMAND HADDEN KUNNEN VERWACHTEN.

IK BEN CALEB SAINT-JOHN EN WE ZIJN OP WEG NAAR YELLOW LAND. DAAR MOETEN WE ONS AANSLUITEN BIJ DE WAGENTREIN VAN FRANK WILMOT. MAAR NU...

MAAKT U ZICH NOG MAAR GEEN ZORGEN, LAAT ME EERST EENS NAAR DIE WOND KIJKEN. IK BEN OOK OP WEG NAAR YELLOW LAND, DAAROM RIJD IK ZOVER MET U MEE.

DAT DOET ME PLEZIER !

IS HET ERNSTIG ?

NIET ERG...

HET WAS AL LAAT EN LONG CLAYTON ZOCHT EEN PLAATS VOOR DE NACHT.

DAAR IS EEN RIVIERTJE... DAAR GAAN WE OVER-NACHTEN.

JIJ MAAKT EEN VUUR EN ZORGT VOOR DE PAARDEN. WE ZULLEN VEEL WARM WATER NODIG HEBBEN VOOR JE PA.

IK ZAL ALLES DOEN WAT U ZEGT.

HIJ IS BEWUSTELOOS.

GEEFT NIET, DAN DOEN WE HET NU... HET IS DAN MINDER PIJNLIJK.

HET WAREN VOOR IEDEREEN ANGSTIGE MOMENTEN.

EN EINDELIJK....

IK HEB 'T GEVONDEN, NU KAN IK 'M ERUIT HALEN.

IK ZOU ER DE MOED NIET VOOR GEHAD HEBBEN.

HET ERGSTE IS ACHTER DE RUG, HIJ IS NOG ERG ZWAK EN HET DUURT WEL EEN PAAR DAGEN VOOR HIJ ER WEER BOVENOP IS....MAAR IK DENK NIET DAT ER COMPLICATIES BIJ ZULLEN KOMEN. DAT IS TENMINSTE NIET TE HOPEN !

WE KUNNEN HEM NU BETER WAT RUST GUNNEN.

IK ZAL KOFFIE GAAN MAKEN.

HOE HEBBEN JULLIE HET RISICO DURVEN LOPEN ALLEEN DOOR DIT GEBIED TE TREKKEN ?

WE HEBBEN PECH GEHAD.

WE HADDEN EEN KLEINE RANCH NABIJ BERNADILLO TOTDAT ANTHRAX ONS VEE UITMOORDDE. TOEN HOORDE PA DAT FRANK WILMOT EEN WAGENTREIN SAMENSTELDE, WE BESLOTEN TOEN ONS DAARBIJ AAN TE SLUITEN OM ONS GELUK IN CALIFORNIE TE GAAN BEPROEVEN.

MAAR IK WEET NIET WAT ER VAN ONS GEWORDEN ZOU ZIJN ALS JIJ NIET OP HET JUISTE MOMENT TE HULP WAS GESCHOTEN.

IK DACHT ER JUIST OOK OVER OM NAAR CALIFORNIE TE GAAN... MAAR MIJN GEZELSCHAP KAN MOEILIJKHEDEN OPLEVEREN.

IK HEB NIET ZO'N ERG GOEDE REPUTATIE EN ZE ZULLEN OP DIE WAGENTREIN ECHT NIET BLIJ MET MIJ ZIJN...

IK WIL NIET WETEN WAAROM JE EEN SLECHTE REPUTATIE HEBT...ONS HEB JE IN IEDER GEVAL GOED GEHOLPEN.

WAT ZOEK JE HIER, LONG ?
IK ZOEK EEN MAN. . . EEN INDIAAN, DIE ZIJN WOORD NIET HIELD. . .

IK VERTROUWDE HEM. LIET HEM GAAN MET DE BELOFTE DAT DE APACHEN DE STRIJDBIJL ZOU DEN BEGRAVEN..... MAAR HIJ IS NU EEN PLAAG GEWORDEN VOOR IEDERE WAGENTREIN.

WAT DOE JE ALS JE HEM VINDT ?
DAAR SPREEK IK LIEVER NIET OVER, RITCHIE.

ZE BLEVEN DRIE DAGEN OP DIE PLAATS BIJ DE RIVIER STAAN.
HOE VOELT U ZICH VANDAAG?
AL VEEL BETER. IK DENK DE DRUKTE VAN DE WAGENTREIN WEER TE KUNNEN VERDRAGEN.

DAAR BEN IK BLIJ OM. BOVENDIEN WORDT HET TIJD, WANT LANG ZAL FRANK WILMOT NIET MEER IN YELLOW LAND BLIJVEN. WE ZULLEN ONS MOETEN HAASTEN.

JIJ HEBT NU DE LEIDING, LONG. MIJN KINDEREN EN IK ZULLEN DOEN WAT JIJ ZEGT.

HET DUURDE NOG TWEE VOLLE DAGEN VOOR ZE DE VERZAMELPLAATS BEREIKT HADDEN.

LONG EN RITCHIE WARE INTUSSEN GOEDE VRIENDEN GEWORDEN.

IK WIL EVEN GOED LEREN PAARD-RIJDEN ALS JIJ.

JE HEBT NOG ALLE TIJD OM EEN GOEDE RUITER TE WORDEN.

VIND JIJ HET OOK ZO FIJN DAT HIJ MET ONS MEE-RIJDT ?

HIJ IS ALTIJD ZO TRIEST.

HET VINDEN VAN DAT INDIAANSE OPPER-HOOFD IS EEN OBSESSIE VOOR HEM GEWORDEN. IK ZOU DAAR BEST EENS MEER OVER WILLEN WETEN.

NABIJ YELLOW LAND TROF MEN DE LAATSTE VOORBEREIDING VOOR HET VERTREK VAN DE WAGENTREIN VAN FRANK WILMOT....

HALLO, FRANK, WAT HEB IK JOU LANG NIET GEZIEN.
IK HAD GEHOORD DAT JE DOOD WAS.... JAMMER DAT DAT GERUCHT NIET WAAR WAS.

IK BEN HIER OMDAT DE SAINT-JOHNS HULP NODIG HADDEN..IS DAAR IETS OP TEGEN?
NIET ALS JIJ JE RUSTIG HOUDT, LONG.

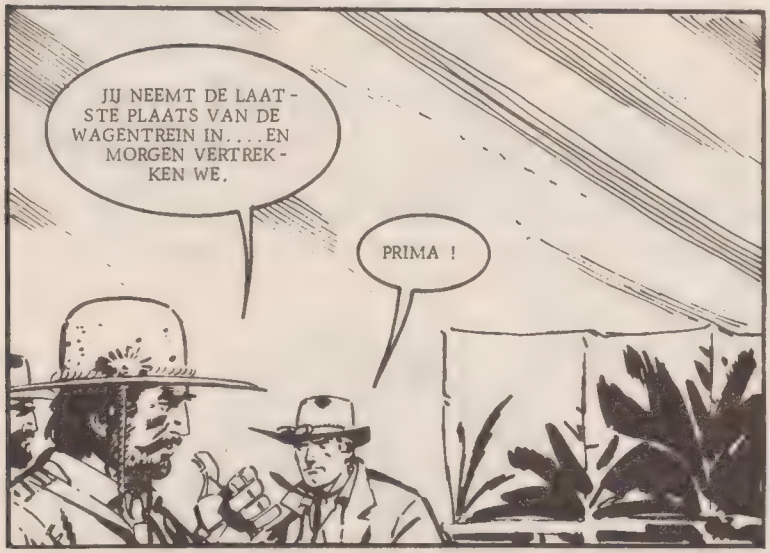
JIJ NEEMT DE LAATSTE PLAATS VAN DE WAGENTREIN IN....EN MORGEN VERTREKKEN WE.
PRIMA !

JE HAD GELIJK. ERG INGENOMEN ZIJN ZE NIET MET JOUW AANWEZIGHEID.

ZEI IK HET JE NIET ?

WE ZULLEN HEN VERTELLEN WAT JE VOOR ONS GEDAAN HEBT. MISSCHIEN VERANDEREN ZE DAN VAN HOUDING.

IK DENK NIET DAT ZE ZICH DAAR IETS VAN AANTREKKEN.

VOLGENS IEDEREEN HEB IK EEN ONVERGEEFLIJKE FOUT GEMAAKT... EN IK BEN TOT DE CONCLUSIE GEKOMEN DAT ZE GELIJK HEBBEN.

HET NIEUWS HAD ALS EEN LOPEND VUURTJE DE RONDE GEDAAN. . . EN IEDEREEN NAM EEN DUIDELIJK VIJANDIGE HOUDING AAN.

WAT HEBBEN WE MET HEM TE MAKEN ?

DAT VOORSPELT NIET VEEL GOEDS VOOR DE REIS.

OP DE EEN OF ANDERE MANIER ZAL HIJ INDIANEN AANTREKKEN.

HIJ IS VERANTWOORDELIJK VOOR VEEL DODEN, NIEMAND DURFT HEM DAT ECHTER TE ZEGGEN.

HIJ SCHIET VEEL TE GAUW !

DOOR DE AANWEZIGHEID VAN LONG WERDEN DE SAINT-JOHNS OOK MINDER VRIENDELIJK BEHANDELD.

IK ZAL JE HELPEN. . . DIE EMMER IS VEEL TE ZWAAR VOOR JOU !

EVA GING EENS MET FRANK WILMOT PRATEN.....

WAT IS ER DAN GEBEURD ?

HET BEGON EEN JAAR GELEDEN. HIJ WAS IN DIE TIJD LEGERVERKENNER.

"HIJ KREEG ZIJN OPDRACHTEN VAN KOLONEL FERGUSON....."

ALS JE DE KANS KRIJGT OM TAMOKI NEER TE SCHIETEN, MOET JE DAT DOEN ZONDER WEIFELEN.

IK KEN TAMOKI, KOLONEL. HIJ EN ZIJN VOLK HEBBEN ZWAAR TE LIJDEN GEHAD VAN GEWETENLOZE AVONTURIERS. VOLGENS MIJ IS HIJ WEL VOOR REDE VATBAAR.

JE DOET WAT IK JE ZEG ! DIE MAN IS GEVAARLIJK EN MOET UIT DE WEG GERUIMD WORDEN !

"DIEZELFDE DAG GING LONG CLAYTON OP VERKENNING UIT..."

"DIE DAG WAS HET GELUK MET HEM."

HET IS TAMOKI...EN HIJ IS ALLEEN.

"HIJ HAALDE DE TREKKER NIET OVER."

IK KAN HET NIET ZOMAAR DOEN.

EN ALS HIJ TOCH MOCHT STERVEN, ZAL ZIJN NEEF TITAKAWE HET ZEKER VAN HEM OVERNEMEN.... DAT IS NOG ERGER VOOR IEDEREEN.

"HIJ VOLGDE DE STEM VAN ZIJN GEWETEN....."

WE MOETEN EENS SAMEN PRATEN, TAMOKI.

MAAR EERST MOET IK WETEN OF ER MET JE TE PRATEN VALT !

"EN TOEN BEGING HIJ DIE GROTE VERGISSING."

"DIEZELFDE NACHT NOG REED LONG NAAR HET KAMP TERUG...."

DE APACHEN ZULLEN NAAR HUN EIGEN GEBIED TERUGKEREN...TAMOKI HEEFT MIJ ZIJN WOORD GEGEVEN DAT ER NIET MEER GEVOCHTEN ZAL WORDEN.

DAT IS VOOR JOU TE HOPEN !

ALS TAMOKI WEER KUREN GAAT VERTONEN, BEN JIJ DAAR VERANTWOORDELIJK VOOR !

IK BEN ERVAN OVERTUIGD DAT ER GEEN MOEILIJKHEDEN KOMEN.

MAAR WAT GEBEURDE ER ?

ER KON HEM NIETS TEN LASTE WORDEN GELEGD, MAAR LONG MOEST HET KAMP VERLATEN.....IEDEREEN WIST DAT OP DE EEN OF ANDERE MANIER HIJ DE SCHULD HAD VAN WAT ER TOEN GEBEURDE.

MAAR HIJ DEED IMMERS WAT HEM HET BESTE ?
MISSCHIEN.... MAAR TAMOKI BLEEF DE WAGENTREINEN AANVALLEN EN DE MENSEN KUNNEN HET LONG NIET VERGEVEN DAT HIJ 'M IN LEVEN LIET.

NU BEGRIJP IK ZIJN VERBITTERDE GEVOELENS !
DAAR HEEFT HIJ ALLE REDEN VOOR.

EVA LIEP NAAR DE WAGEN TERUG...

IS ER IETS ?

IK MAAK ME ZORGEN OM JOU.

BEN JE MET ONS MEEGEGAAN OMDAT JE BANG WAS DAT TAMOKI OOK ONS ZOU OVERVALLEN ?

JE WEET DUS ALLES ?

HEBBEN ZE JE LASTIG GEVALLEN OMDAT IK MET JULLIE MEEREIS ?

WAT ANDERE MENSEN ZEGGEN INTERESSEERT ME NIET. AL DAT ZELFVERWIJT VAN JOU BEVALT ME ALLEEN NIET...

DE MENSEN VERGETEN ZOIETS NIET....EN IK OOK NIET. DAAROM MOET IK TAMOKI ZIEN TE VINDEN.

DE VOLGENDE DAG.....
RIJDEN MAAR !

LANGZAAM ZETTEN DE KRAKENDE WAGENS ZICH IN BEWEGING....EEN ONZEKERE TOEKOMST TEGEMOET....DE LAATSTE WAGEN WAS DIE VAN SAINT-JOHN....

DE EERSTE PAAR DAGEN VERLIEP DE REIS VOORSPOEDIG.....MAAR TOEN ZE VERDER DOORDRONGEN TOT HET GEBIED VAN DE APACHEN, KWAM ER EEN GEVOEL VAN ONBEHAGEN OVER HEN. HET DUURDE NIET LANG OF HUN VREES BLEEK GEGRONDD.

DAAR KOMEN SOLDATEN AAN, HOPELIJK ZIJN ER NOG MEER IN DE BUURT.

KAPITEIN MARTIN KWAM GEEN GOED NIEUWS BRENGEN.....
WE HEBBEN DE SIGNALEN GEZIEN !
DE APACHEN VAN TAMOKI VERZAMELEN ZICH AAN DE ANDERE KANT VAN DE HEUVEL.

KUNT U NIEMAND OM VERSTERKINGEN STUREN ?
DAT HEEFT GEEN ZIN. HET LEGER LIGT VEEL TE VER ZUIDELIJK !

HET IS AL LAAT. ZE ZULLEN VANNACHT NIET MEER AANVALLEN. WE KUNNEN BETER EEN VEILIGE PLAATS ZOEKEN VOOR DE NACHT.

ER BLEEF HEN DIE NACHT NIET VEEL ANDERS OVER DAN MAAR ANGSTIG AF TE WACHTEN.

EINDELIJK STOND OOK CALEB SAINT-JOHN OP VAN ZIJN ZIEKBED....

ALS HET ZOVER IS, KAN IK NET ZO GOED ALS EEN ANDER SCHIETEN.

DEZE KEER ZIT JE IN DEZELFDE VAL ALS IEDEREEN ! VAN ONDERHANDELEN ZAL NU WEL NIET VEEL KOMEN.

HET HEEFT GEEN ZIN HIER NOG EENS OVER TE PRATEN, KAPITEIN.

DAT IS ZO. WE ZULLEN ALLEMAAL VOOR ONS LEVEN MOETEN VECHTEN. JOU HOUD IK ECHTER IN DE GATEN.

IK ZAL ER AAN DENKEN.

WAAROM DENKEN ZE DAT JE WEER MET TAMOKI WILT ONDERHANDELEN ?

ZE WETEN DAT IK DAT AL EENS EERDER DEED EN DAT VELEN DAAR DE DUPE VAN WERDEN.

TEGEN DE OCHTEND VERSCHENEN DE EERSTE APACHEN OP DE DICHTSTBIJZIJNDE HEUVELS.

DE KOLONISTEN HADDEN HUN POSITIES INGENOMEN....

ZE MAKEN ZICH KLAAR VOOR DE STRIJD.

WE HOEVEN NU ALLEEN NOG MAAR TE WACHTEN TOT ZE BEGINNEN.

U HOEFT ME ECHT NIET TE VERTELLEN WAT IK MOET DOEN, KAPITEIN.

EVEN LATER.....

DOOD AAN DE BLEEKGEZICHTEN.

OP DAT MOMENT STORMDEN DE APACHEN DE HEUVEL AF.....

DAAR KOMEN ZE, ... RICHTEN !

IN GALOP REDEN DE APACHEN IN EEN KRING OM DE WAGENS HEEN.

ZE ZULLEN PROBEREN DOOR ONZE ZWAKSTE PLEK HEEN TE BREKEN.
ZE ZIEN NU WEL DAT DAT NIET EENVOUDIG ZAL ZIJN.

IK HEB TAMOKI NOG NIET GEZIEN !
HIJ ZAL WEL OP EEN AFSTAND ALLES GADESLAAN.

HIJ HAD GELIJK.
DE BLEEKGEZICHTEN ZIJN GOED VOORBEREID.

LAAT DE STRIJD STAKEN TOT TOMECHAW EN ZIJN KRIJGERS ER ZIJN !

STAAKT HET VUREN ! ZE VALLEN TERUG !

OORDEEL HIER NIET TE LICHT OVER, KAPITEIN !

DIE HELE VERDERE DAG HIELDEN DE INDIANEN DE WACHT.

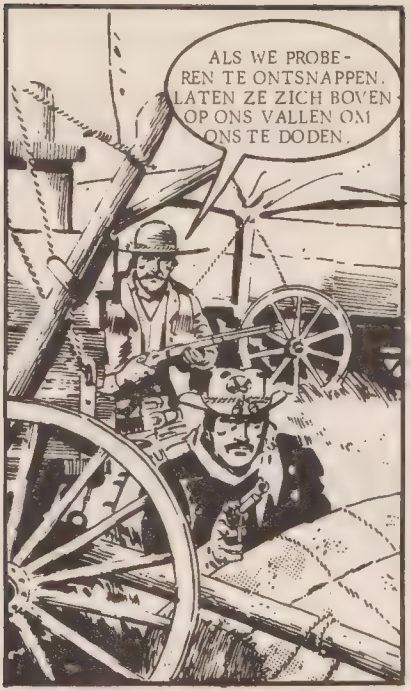
ALS WE PROBE-
REN TE ONTSNAPPEN.
LATEN ZE ZICH BOVEN
OP ONS VALLEN OM
ONS TE DODEN.

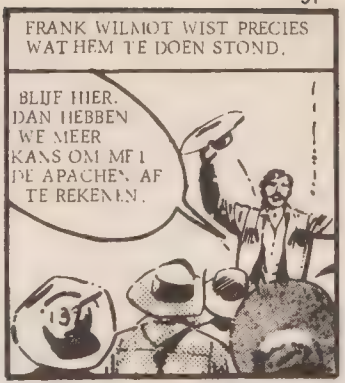
FRANK WILMOT WIST PRECIES
WAT HEM TE DOEN STOND.
BLIJF HIER.
DAN HEBBEN
WE MEER
KANS OM MET
DE APACHEN AF
TE REKENEN.

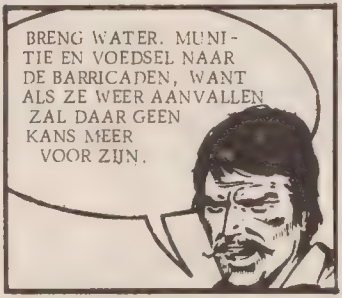
BRENG WATER, MUNI-
TIE EN VOEDSEL NAAR
DE BARRICADEN, WANT
ALS ZE WEER AANVALLEN
ZAL DAAR GEEN
KANS MEER
VOOR ZIJN.

IEDEREEN WERD AAN 'T WERK GEZET.

IEDER VAN JULLIE NEEMT DE LEIDING OVER EEN BARRICADE OP ZICH. JULLIE HEBBEN MEER OORLOGSERVARING DAN DIE KOLONISTEN.

MAAR KAPITEIN MARTIN HAD ANDERE ZORGEN.

WAAR IS LONG CLAYTON ?

VER KAN HIJ NIET ZIJN. HIJ WAS ZOEVEN NOG HIER.

ZIJN ZOEKEN LEVERDE ECHTER NIETS OP

GEEF HET MAAR TOE.....HIJ IS ER VANDOOR !

IK WAS VASTBESLOTEN HEM NIET UIT HET OOG TE VERLIEZEN, OMDAT IK HEM NIET VERTROUW ...MAAR HIJ MOET WEGGESLOPEN ZIJN TOEN IK EVEN NIET OPLETTE.

VOLGENS MIJ HEEFT HIJ ALTIJD MET DIE INDIANEN ONDER EEN HOEDJE GESPEELD EN SLUIT HIJ ZICH NU WEER BIJ TAMOKI AAN.

OH. NEE ! JULLIE MOETEN JE SCHAMEN ! JULLIE STELLEN LONG CLAYTON STEEDS IN EEN SLECHT DAGLICHT !

U HEEFT HEM ZIEN VECHTEN, KAPITEIN MARTIN. HIJ IS ERG MOEDIG EN IK WEET ZEKER DAT HIJ OP DIT MOMENT NIET AAN ZICHZELF DENKT !

AFIJN, EEN DING IS ZEKER. WAT HIJ OOK UIT-VOERT, DE DREIGING VAN EEN INDIAANSE AANVAL HANGT NOG STEEDS BOVEN ONS HOOFD... DAAR MOETEN WE IETS AAN DOEN.

EVA DACHT ER ANDERS OVER DAN DE ANDEREN.
LONG VOELDE ZICH VERANTWOORDELIJK VOOR HET GEDRAG VAN TAMOKI !

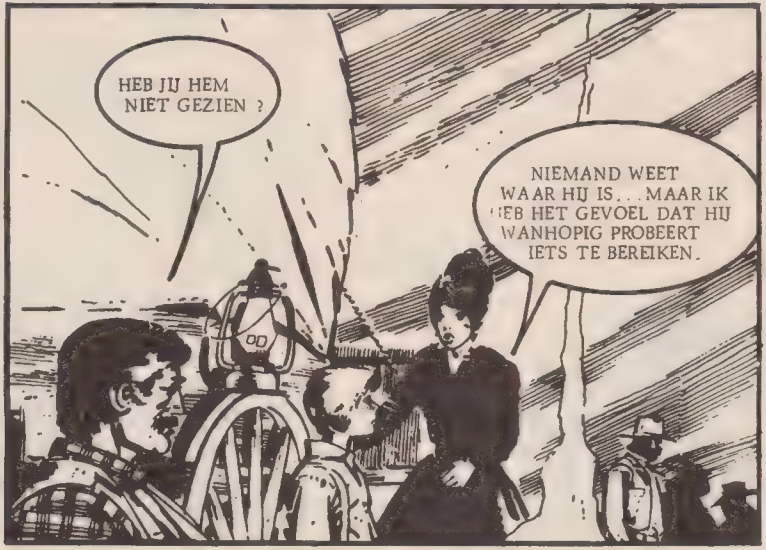
HEB JIJ HEM NIET GEZIEN ?
NIEMAND WEET WAAR HIJ IS...MAAR IK HEB HET GEVOEL DAT HIJ WANHOPIG PROBEERT IETS TE BEREIKEN.

OP DAT MOMENT WAS LONG OP ZOEK NAAR EEN MAN.....

IK HEB HEM EEN KEER LATEN GAAN, MAAR DAAR TRAP IK NIET WEER IN. ER ZULLEN DIT KEER GEEN ONSCHULDIGE SLACHTOFFERS VALLEN.

HEEL STIL EN BEHOEDZAAM SLOOP HIJ NADERBIJ....
IK DACHT WEL DAT HIJ HIER ZIJN TENTEN HAD OPGESLAGEN !

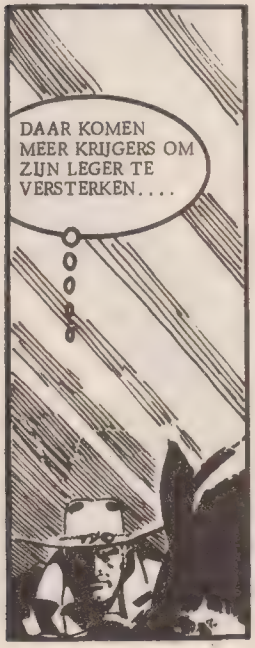
DAAR KOMEN MEER KRIJGERS OM ZIJN LEGER TE VERSTERKEN....

DE GROOTSTE GROEP WAS DIE VAN TOMECHAW, OPPERHOOFD VAN DE NAVAJOS.
HOW, BROEDER TAMOKI !
U EN UW KRIJGERS ZULLEN DELEN IN ONZE OVERWINNING.

WE HEBBEN ELKAAR LANGE TIJD NIET MEER GEZIEN. IK KOM JE GRAAG HELPEN.

DAARDOOR KRIJGEN WE DE NODIGE OVERMACHT !

DIE NACHT KLONK HET RITME VAN VAN DE OORLOGSDANSEN.

HET AANTAL DANSERS WERD STEEDS KLEINER....

HET APACHE-OPPERHOOFD TROK ZICH ALS LAATSTE TERUG.

IK ZAL REGEREN OVER ALLE INDIAANSE VOLKEREN.

MAAR PLOTSELING VERDWEEN DE GLIMLACH OM ZIJN MOND.

WAT WIL JE HIER ?

IK HEB EEN GAT GEMAAKT IN DE ACHTERKANT VAN DE TENT. DAAR GAAN WE DOORHEEN.

ERG VER ZAL JE NIET KOMEN.
MIJ KAN JE NIET BEDRIEGEN ZOALS JE DAT DE ANDEREN DOET....IK BEN VAN PLAN JE MET ME MEE TE NEMEN NAAR DE WAGEN-TREIN EN DE AN-DEREN.

HIJ BRACHT HEM NAAR DE PLAATS WAAR DE PAARDEN STONDEN.

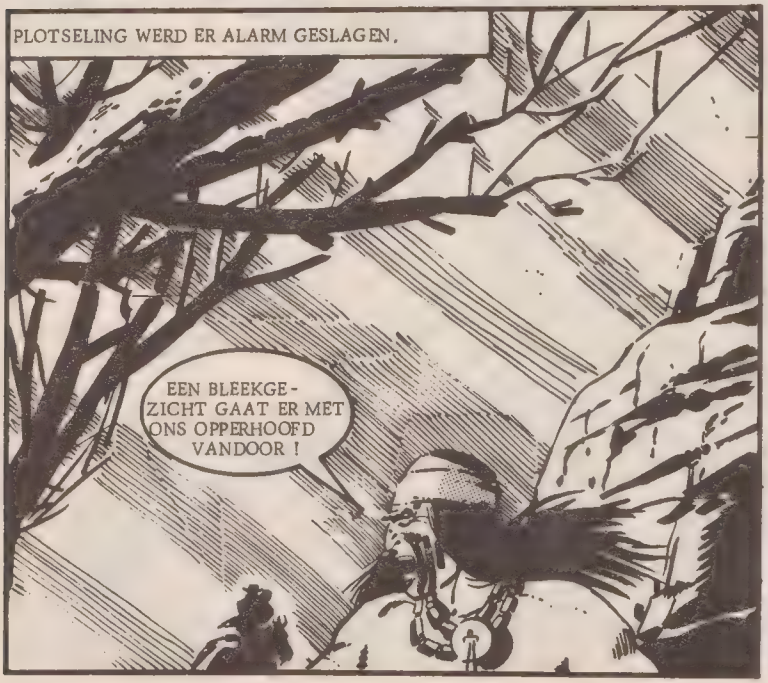
PLOTSELING WERD ER ALARM GESLAGEN.
EEN BLEEKGE-ZICHT GAAT ER MET ONS OPPERHOOFD VANDOOR !

ZE KUNNEN NU ZOVEEL LAWAAI MAKEN ALS ZE WILLEN !

ZE DURVEN HET VUUR NIET TE OPENEN UIT ANGST JOU TE RAKEN...HOPELIJK HEBBEN DE MANNEN VAN DE WAGENTREIN DOOR WAT ER GEBEURT...

DE EERSTE DIE HET BEGREEP WAS EVA....

LONG HEEFT EEN GEVANGENE BIJ ZICH !

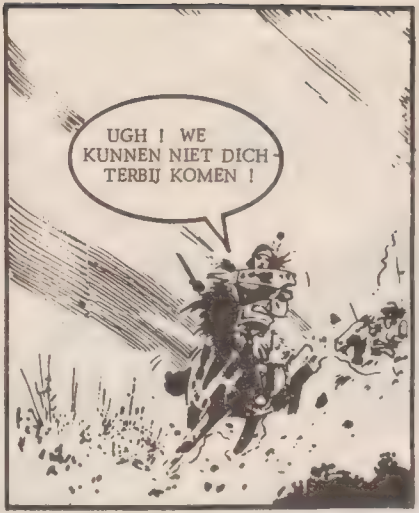

LONG HAD EEN UITERMATE GEVAARLIJK KARWEI OPGEKNAPT....

WAT DENK JE IN HEMELSNAAM TE BEREIKEN DOOR TAMOKI HIERHEEN TE BRENGEN ?
DIT IS TAMOKI NIET. DIT IS ZIJN NEEF TITAKAWE. ALS JE ME EEN HANDDOEK EN ZEEP GEEFT, ZAL IK HET BEWIJZEN DOOR DE VERF VAN ZIJN GEZICHT TE WASSEN.

LONG VOERDE HET DREIGEMENT UIT....
KIJK NU ZELF ! MET DE VERF OP ZIJN GEZICHT LEEK HIJ NOG MEER OP TAMOKI... MAAR DAT SPEL IS NU UIT !

WAT IS ER MET TAMOKI GEBEURD ?
HIJ WILDE ZIJN BELOFTE AAN JOU HOUDEN EN WILDE VREDE, MAAR HIJ VOND DE DOOD DOOR EEN ONGELUK TIJDENS DE JACHT.

TOEN HEBBEN EEN PAAR APACHEN, DIE OOK OORLOG WILDEN, DIT PLAN MET MIJ UITGEWERKT. IK MOEST TAMOKI'S PLAATS INNEMEN EN OPPERHOOFD WORDEN OM DE INDIAANSE VOLKEREN SAMEN TE BRENGEN EN DE VERDRAGEN MET DE BLANKEN TE BREKEN.

JE ZAL HET ONS MOETEN VERGEVEN, LONG. JE HAD GELIJK, TAMOKI WAS TE VERTROUWEN. ALS HIJ NIET GESTORVEN WAS, HAD HIJ ZIJN WOORD BESLIST GEHOUDEN.

ZIJN NAAM MOET GEZUIVERD WORDEN. HIJ WAS EEN GROOT OPPERHOOFD.

OOK JOUW NAAM ZAL GEZUIVERD WORDEN. WAT GAAN DE INDIANEN NU DOEN ?

IK DENK NIET DAT WE ONS OVER HEN NOG ZORGEN HOEVEN TE MAKEN. NU ZE WETEN DAT TITAKAWE ONZE GEVANGENE IS, ZULLEN ZE UIT ELKAAR GAAN EN NAAR HUN EIGEN STAM TERUGKEREN.

HIJ HAD GELIJK. NU TITAKAWE GEVANGEN GENOMEN WAS, KWAM ZIJN BEDROG AAN HET LICHT EN KEERDE IEDEREEN NAAR ZIJN EIGEN STAM TERUG.

DANKZIJ LONG CLAYTON WAS DE WAGENTREIN GESPAARD GEBLEVEN.

VOOR IEDEREEN OP DE WAGENS ZOU DE HERINNERING AAN HET GROTE OPPERHOOFD NOOIT VERVAGEN. NU HIJ DOOD WAS KWAM HIJ HEN VERTROUWDER VOOR DAN TOEN HIJ NOG LEEFDE. IEDEREEN WIST NU DAT HIJ ZIJN WOORD DUS TOCH GEHOUDEN HAD EN ALS EEN INDIAAN ZIJN WOORD KON HOUDEN, KONDEN DE ANDEREN DAT TOCH OOK ? EEN HOOPVOLLE TOEKOMST DAAGDE AAN DE HORIZON.... DAT WAS HET WERK GEWEEST VAN LONG CLAYTON EN TAMOKI.

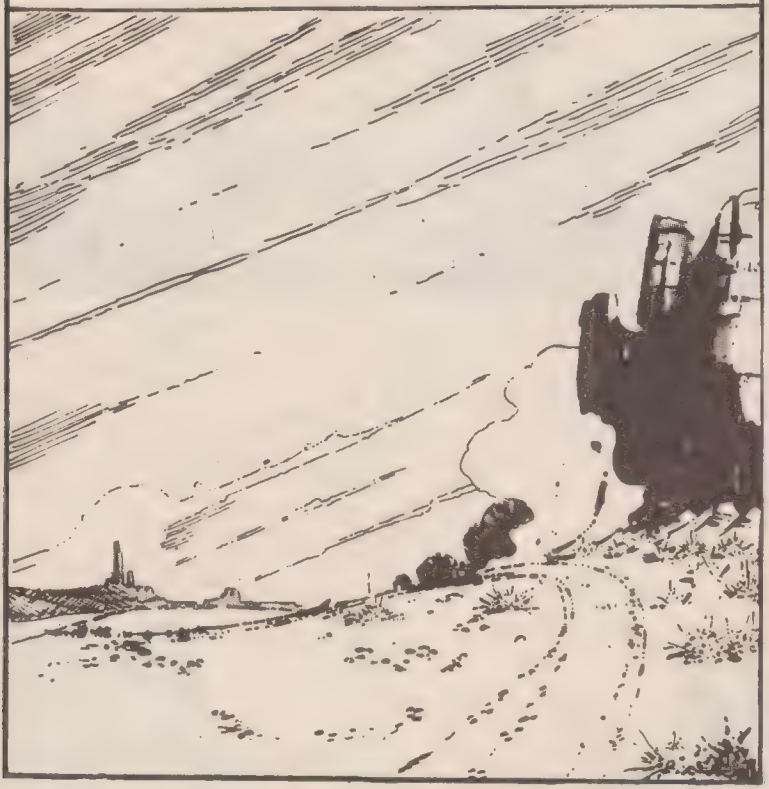

DE VERLATEN STAD

DAT WAS TENMINSTE DE MENING VAN DAN KELLY TOEN HIJ ER BINNENREED.

DIT IS HET VREDIGE LEVEN DAT IK ZOEK. IK GELOOF DAT IK HIER MAAR NEER-STRIJK.

ZO TE ZIEN IS ER HIER WERK GENOEG. IK GA MAAR EENS IETS DRINKEN IN DE SALOON OM DAAR MIJN LICHT OP TE STEKEN.

IN DE SALOON....

BLIJF JE LANG IN BENDON CREEK ?

DAT HANGT ER VANAF. IK BEN OP ZOEK NAAR WERK.

ALS IK HIER EEN GOEDE BAAN KAN VINDEN...
DIE VINDT U HEUS WEL...

HE ! JONGENS ! DEZE HEER WIL WETEN OF ER EEN BAANTJE VOOR HEM TE VINDEN IS.
ONMIDDELLIJK WERD DAN DOOR DE MANNEN INGESLOTEN EN BIJNA VAN ZIJN PLAATS GESLEURD.

KOM HIER, MANNEN. DEZE HEER IS OP ZOEK NAAR WERK !

WAT HEEFT DIT TE BETEKENEN ?

ER ZAT NIETS ANDERS OP, HIJ MOEST MET HEN MEE.

SHERIFF OFFICE

WAAR BRENGEN JULLIE ME NAAR TOE ? SLUITEN JULLIE ME OP ?

INTEGENDEEL !

JULLIE DOEN WAT ?

WE BENOEMEN JE TOT SHERIFF VAN BENDON CREEK.

ZIE JE NIEMAND VOELT ER HIER IETS VOOR OM SHERIFF TE ZIJN. TOCH HEBBEN WE ER EEN NODIG. WE BESLOTEN DAAROM DE EERSTE DE BESTE WERK-ZOEKENDE ER VOOR TE STRIKKEN.
ZIJN JULLIE NIET LEKKER ? WAAROM WIL NIEMAND SHERIFF ZIJN ?
EN DAT BEN JIJ ! LANG LEVE DE SHERIFF VAN BENDON CREEK !

DAN KELLY BEGREEP ER NIETS VAN. BENDON CREEK LEEK HEM NOG STEEDS EEN VREDIG STADJE EN NIETS WEES EROP DAT DIE RUST BINNENKORT VERSTOORD ZOU WORDEN....

DE VOLGENDE DAGEN VERLIEPEN ERG RUSTIG.

MOGGE, SHERIFF...TOT STRAKS.

ZE BETALEN ME VOOR NIETS...DIT GAAT ME BOVEN MIJN PET !

KORTE TIJD LATER...

TOT ZIENS, SHERIFF !

DAG, SHERIFF !
WAT IS HIER GAANDE ?

WAAR GAAT IEDEREEN HEEN ? WERKEN ZE VANDAAG ALLEMAAL BUITEN DE STAD ?
WEET JE DAN NIET DAT HET VANDAAG ZATERDAG IS, SHERIFF ?

OP DE ZATERDAGEN ZIJN DE MENSEN HIER LIEVER NIET IN DE STAD.
OH, NEE ?

VERTEL ME WAT HIER AAN DE HAND IS, WANT ANDERS...

HIJ WERD ONDERBROKEN..
DAAR KOMT HIJ ! WE HEBBEN GEEN TIJD TE VERLIEZEN !

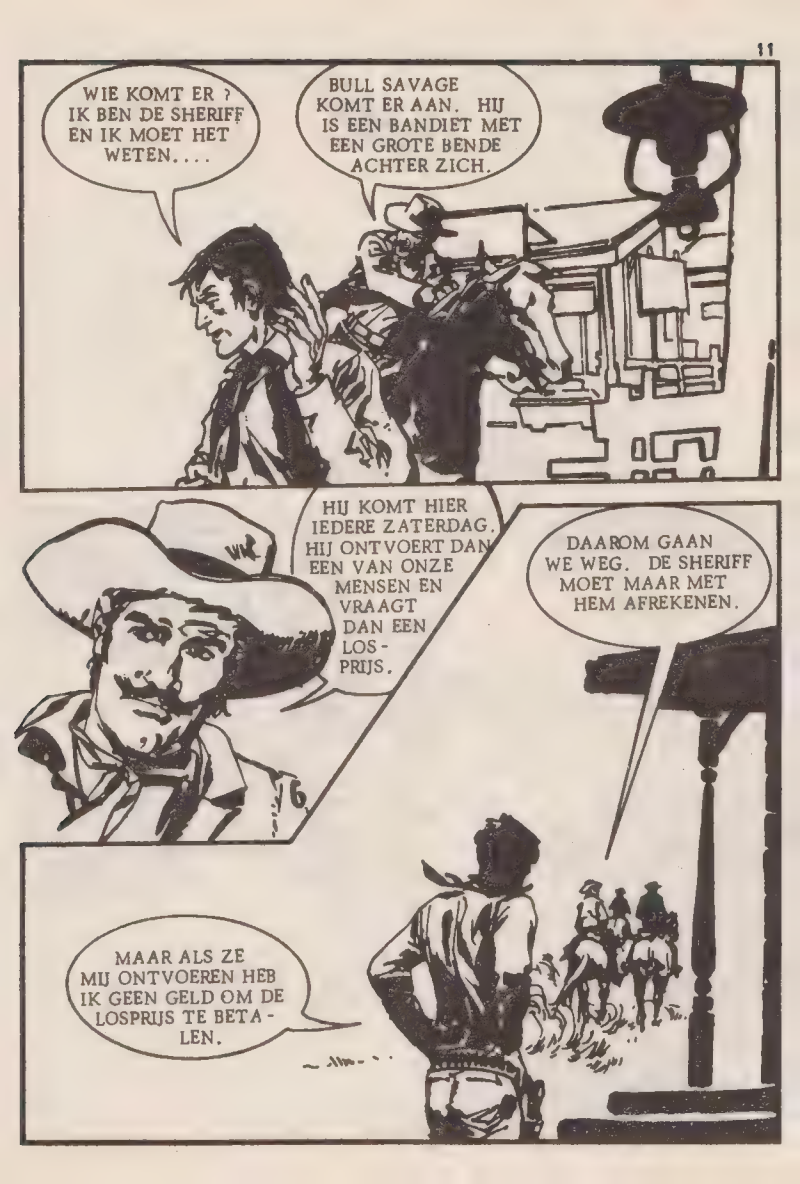
WIE KOMT ER ? IK BEN DE SHERIFF EN IK MOET HET WETEN....
BULL SAVAGE KOMT ER AAN. HIJ IS EEN BANDIET MET EEN GROTE BENDE ACHTER ZICH.
HIJ KOMT HIER IEDERE ZATERDAG. HIJ ONTVOERT DAN EEN VAN ONZE MENSEN EN VRAAGT DAN EEN LOS-PRIJS.
DAAROM GAAN WE WEG. DE SHERIFF MOET MAAR MET HEM AFREKENEN.
MAAR ALS ZE MIJ ONTVOEREN HEB IK GEEN GELD OM DE LOSPRIJS TE BETA-LEN.

DAN KELLY WAS NU NIET DIRECT OPGETOGEN OVER WAT MEN HEM VERTELDE.

NU WAS HET TE LAAT....

DE STAD IS VAN ONS ! VOORUIT !

DAN HANDELDE SNEL....AL WAS DAT NIET WAT MEN VAN HEM VERWACHTTE....

ALS DIE STAD VAN HUN IS, WAT DOE IK HIER DAN ? IK GA WEG !

EN IK BEN NIET VAN PLAN TERUG TE KOMEN.. EN DAT ZAL NIET KOMEN OMDAT DIE BULL SAVAGE ME TE PAKKEN HEEFT.

MAAR EVEN BUITEN DE STAD....

HE, WAT WAS DAT ? WAAR VOOR DE DUIVEL...

HET ZIJN DE MENSEN UIT DE STAD. ZE HOUDEN ZICH DAAR SCHUIL EN ZE HEBBEN ME GEZIEN.

LUISTER, NIET SCHIETEN ! IK BEN DE SHERIFF ! IK KOM JULLIE HELPEN !

HET IS JOUW TAAK BULL SAVAGE ACHTER TRALIES TE ZETTEN. WE HEBBEN JE HULP HIER NIET NODIG.

GA TERUG OM TE VECHTEN, ANDERS BELEEF JE WAT ! WERK VOOR JE GELD !

DENKEN ZE SOMS DAT IK NIETS BELEEF ALS IK DIE BANDIETEN TEGEN KOM ?

VEEL KEUS HEB IK ZO TE ZIEN NIET.

HIJ WAS VAN DE REGEN IN DE DRUP GEKOMEN. HIJ MOEST NU EERST BIJ DE DORPELINGEN WEG ZIEN TE KOMEN....

EN DUS....

ER ZIT NIETS ANDERS OP DAN DIE BANDIETEN MAAR TE ONTMOETEN.

IK ZAL HEN WIJS MAKEN DAT MIJN AGENTEN ME ZEKER ZULLEN KOMEN HELPEN EN DAT IK HET LEGER ZO NODIG OM HULP VRAAG. IK ZAL ZEGGEN DAT....

INTUSSEN....

WACHT ! DAAR KOMT IEMAND !

IEMAND ALLEEN !

GOED ZO, ZE HEBBEN ONZE BEVELEN UITGEVOERD. WIJ ZEIDEN DAT ALS ZE EEN MAN AAN ONS ZOUDEN UITLEVEREN, WE DE ANDERE MENSEN MET RUST ZOUDEN LATEN. WE ZULLEN WOORD HOUDEN.

ERG OVERTUIGD WAS DAN KELLY ER NIET VAN. HIJ HAD OOK GEEN HAAST OM ZICH OP DE HOOGTE TE STELLEN.

VAN BEIDE ZIJDEN WORDT ER NIET MEER GESCHOTEN.. VOORLOPIG. ZOUDEN DE BANDIETEN GESCHROKKEN ZIJN TOEN ZE MIJN SHERIFFSTER ZAGEN ?

HIJ BESEFTE DAT ER RUSTIG AFGEWACHT WERD....

VOORUIT, NEEM EEN BESLUIT ! GA JE RUSTIG MET ONS MEE OF WIL JE SOMS OPNIEUW BEGINNEN ?

IK ZIT AARDIG IN DE KNOEI. ALS IK TERUG-GA WORD IK OPGEWACHT DOOR DE DORPELINGEN EN ALS IK DOORRIJD VAL IK IN HANDEN VAN DE BANDIETEN.

MAAR DE MIDDENWEG IS NOG VRIJ.

HIJ HAD GEEN TIJD TE VERLIEZEN...

VOORUIT, JONGEN. JIJ WILT TOCH OOK ONTSNAPPEN?

PRACHTIG !

HIJ HEEFT ONS BEDROGEN !

HIJ GAAT ER VANDOOR ! VUUR !

DE KOGELS FLOTEN LANGS DAN KELLY'S HOOFD. ZIJN PAARD WERD ER BANG VAN.

...EN DAN WERD VAN ZIJN PAARD GEWORPEN.

OOK DAT NOG !

NEE !

AFIJN, DIT IS IN IEDER GEVAL BETER DAN DIE HARDE GROND.

MAAR IK KAN HIER NIET BLIJVEN. DE BANDIETEN KOMEN ER AAN. IK HOOR HEN !

OPSCHIETEN, ANDERS HOEFT HET AL NIET MEER.

IK WIL WEDDEN DAT ER NIEMAND MEER IN DE STAD IS. DIE SHERIFF ZAL VOOR HEN ALLEMAAL MOETEN BOETEN.

DAT LIJKT OP ZIJN PAARD, MAAR....
HIJ VERBERGT ZICH VAST IN DE STAL. WE GAAN HEM ZOEKEN !

VOORZICHTIG ! WE MOGEN ONS NIET DOOR HEM LATEN VERRASSEN.

HIJ VERBERGT ZICH VAST IN DAT HOOI.... ROOK HEM UIT !

KOM MAAR TEVOORSCHIJN, SHERIFF !

MAAR NIETS BEWOOG ZICH IN DE STAL, ALLEEN DE ANGSTIG GEWORDEN PAARDEN.... EN HET HOOI DAT RITSELDE DOOR DE SCHOTEN...

NA EEN PAAR VRUCHTELOZE SCHOTEN....

DOORZOEK DE STAL, WE MOETEN HEM VINDEN !

ER IS HIER NIEMAND.

HET ERGSTE IS DAT IK NU GEEN PAARD HEB. VER ZAL IK NIET KOMEN.

IK GA DAAR EVEN SCHUILEN. ZELFS ALS ZE DE STAD ZOUDEN DOORZOEKEN....

OP DAT MOMENT KREEG HIJ EEN IDEE....

MIJN GEZICHT HEBBEN ZE NIET GOED KUNNEN ZIEN....

ALS IK DUS VAN KLEREN VERWISSEL...EN DIE STER AFDOE...

EINDELIJK BESEFTEN BULL SAVAGE EN ZIJN MANNEN DAT DE SHERIFF NIET IN DE STAL WAS....

DIT WAS JE REINSTE TIJD-VERSPILLING.

WAAR ZOU HIJ TOCH ZITTEN ?

'T SPIJT ME, BULL, IK HEB NU EEN DROGE KEEL.

IK LUST OOK WEL WAT.

VOORUIT, JONGENS. DIE BORRELS KOSTEN ONS NU NIETS, WANT ER IS NIEMAND IN DE STAD....

TOCH WAS DE STAD NIET HELEMAAL VERLATEN.
KIJK UIT ! DAAR IS IEMAND BINNEN !

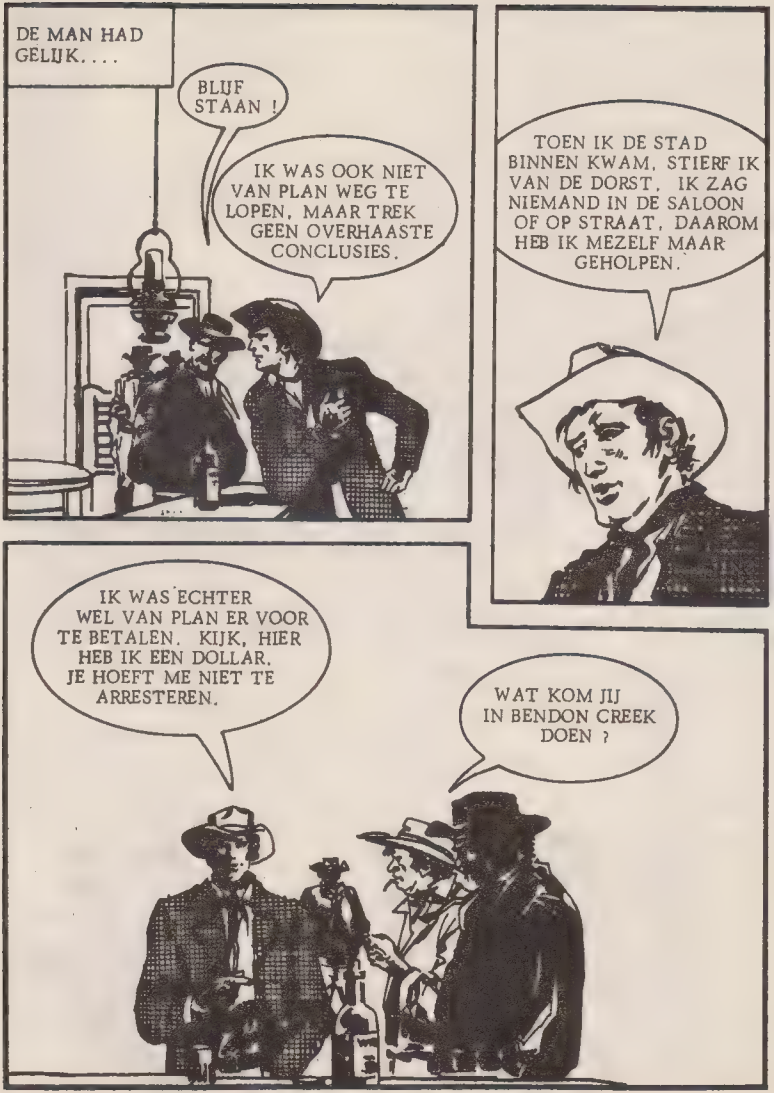
DE MAN HAD GELIJK....
BLIJF STAAN !
IK WAS OOK NIET VAN PLAN WEG TE LOPEN, MAAR TREK GEEN OVERHAASTE CONCLUSIES.
TOEN IK DE STAD BINNEN KWAM, STIERF IK VAN DE DORST. IK ZAG NIEMAND IN DE SALOON OF OP STRAAT, DAAROM HEB IK MEZELF MAAR GEHOLPEN.
IK WAS ECHTER WEL VAN PLAN ER VOOR TE BETALEN. KIJK, HIER HEB IK EEN DOLLAR. JE HOEFT ME NIET TE ARRESTEREN.
WAT KOM JIJ IN BENDON CREEK DOEN ?

IK BEN OP ZOEK NAAR WERK. DIT IS MIJN LAATSTE DOLLAR.

WE SCHIJNEN VANDAAG PECH TE HEBBEN.

DE SHERIFF IS ER VANDOOR...ER IS NIEMAND OM TE ONTVOEREN.. EN DEZE MAN HEEFT GEEN GELD.

ZE HERKENNEN ME NIET !

ER IS HIER TOCH EEN BANK, BAAS ?
DAAR HEBBEN DE MENSEN VAST AL HUN SPAARGELD HEEN GEBRACHT.
EN DAAR DE STAD VERLATEN IS....IS HET GELD VAN DE EERSTE DE BESTE DIE HET OPEIST. KOM MEE !

JE KAN BETER VERDWIJNEN. IK HOUD NIET VAN KE-RELS ZONDER GELD.
IK HEB OOK VEEL LIEVER GELD.

SCHIET OP ! IEDEREEN NAAR DE BANK !

TOT ZIENS, HEREN.

PHOE ! DAT WAS OP 'T NIPPERTJE.

HIJ HIELD GEEN REKENING MET DE VERSCHILLENDE REACTIES VAN DE DORPELINGEN OP DE AANWEZIGHEID VAN DE BANDIETEN IN DE STAD.

IK HOEF NU ALLEEN NOG MAAR OP MIJN PAARD TE KLIMMEN OM DAN MIJN GELUK ERGENS ANDERS TE GAAN PROBEREN.

ER WERD ZOEVEN NOG GESCHOTEN, MAAR NU IS HET WEER RUSTIG.
WAT ZOU ER GEBEURD ZIJN ? WE HEBBEN DE BANDIETEN NIET ZIEN VERTREKKEN...

DENK JE DAT DE SHERIFF HET OP EEN GEVECHT HEEFT LATEN AANKOMEN... EN HEN NU ACHTER TRALIES HEEFT GEZET ?
WE KUNNEN BETER EENS GAAN KIJKEN.
ZE NAMEN EEN BESLUIT, MAAR.....
WEES VOORZICHTIG!
WE WILLEN NIET IN DE VAL LOPEN.

HOTEL
DANCING - BAR
ER IS NIEMAND TE ZIEN !
VREEMD, TOCH MOETEN ZE ER ZIJN. WE HADDEN BETER EVEN KUNNEN WACHTEN...

TOEN GEBEURDE ALLES OP HETZELFDE MOMENT. AAN DE ENE KANT STOND DAN....
ZE LIETEN HUN PAARDEN HIER ACHTER. IN HET WESTEN IS EEN MAN ZONDER PAARD TEN DODE OPGESCHREVEN.

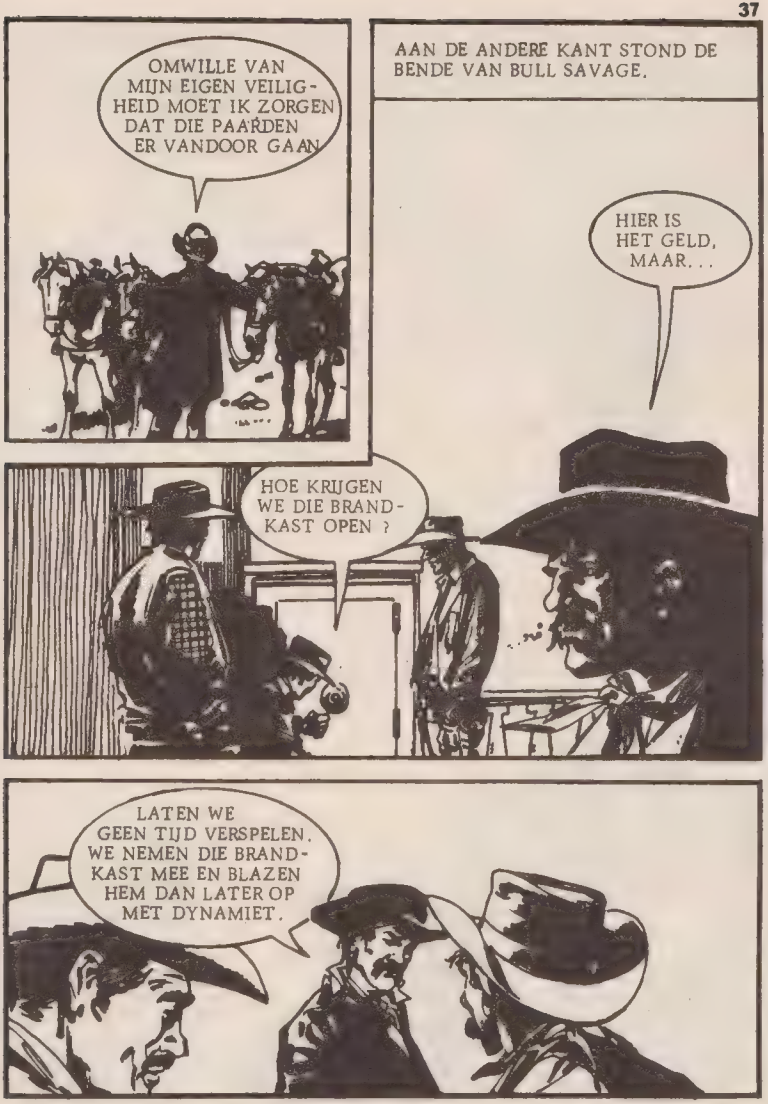
OMWILLE VAN MIJN EIGEN VEILIGHEID MOET IK ZORGEN DAT DIE PAARDEN ER VANDOOR GAAN.
AAN DE ANDERE KANT STOND DE BENDE VAN BULL SAVAGE.
HIER IS HET GELD, MAAR...
HOE KRIJGEN WE DIE BRANDKAST OPEN ?
LATEN WE GEEN TIJD VERSPELEN. WE NEMEN DIE BRANDKAST MEE EN BLAZEN HEM DAN LATER OP MET DYNAMIET.

ALS NU IEMAND OP ZOEK GAAT NAAR EEN WAGEN, BRENGEN DE ANDEREN DE BRANDKAST NAAR BUITEN.
DAN WAREN ER OOK NOG DE DORPELINGEN...
WAT DOEN WE NU?
WE WACHTEN RUSTIG AF. WE MOETEN NIETS OVERHAASTEN.

KIJK !

LIEVE HEMEL ! WAT HEEFT DAT TE BETEKENEN?

GOLDEN HA
SALO

DAAR KWAMEN ZE AL GAUW ACHTER....

NOG EVEN OP DE TANDEN BIJTEN EN DAN STAAT DIE BRANDKAST OP DE WAGEN.

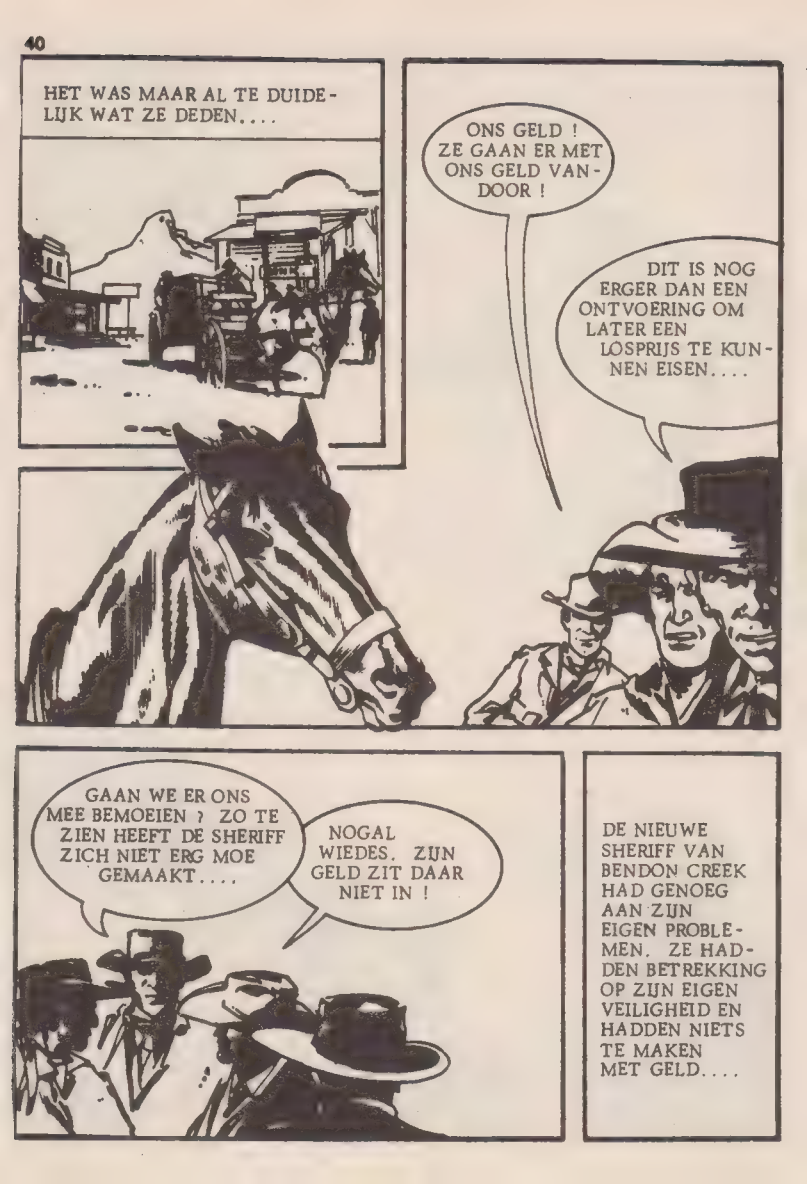
HET WAS MAAR AL TE DUIDELIJK WAT ZE DEDEN....
ONS GELD ! ZE GAAN ER MET ONS GELD VANDOOR !
DIT IS NOG ERGER DAN EEN ONTVOERING OM LATER EEN LOSPRIJS TE KUNNEN EISEN....
GAAN WE ER ONS MEE BEMOEIEN ? ZO TE ZIEN HEEFT DE SHERIFF ZICH NIET ERG MOE GEMAAKT....
NOGAL WIEDES. ZIJN GELD ZIT DAAR NIET IN !
DE NIEUWE SHERIFF VAN BENDON CREEK HAD GENOEG AAN ZIJN EIGEN PROBLEMEN. ZE HADDEN BETREKKING OP ZIJN EIGEN VEILIGHEID EN HADDEN NIETS TE MAKEN MET GELD....

TOCH WAS DAN KELLY EEN EERLIJK MAN...

IK WIL NIETS HEBBEN DAT NIET VAN MIJ IS. DIE KLEREN LAAT IK HIER ACHTER.

DIE PAARDEN JAAG IK WEL DE STUIPEN OP HET LIJF. ALS ZE DAN WEER STILSTAAN KUNNEN DE BANDIETEN ZE OPHALEN....

MAAR HET WAREN NIET ZIJN SCHOTEN DIE KLONKEN. . . .

VUUR!

WAT ER OOK GEBEURT, ONS GELD KRIJGEN ZE NIET !

KIJK UIT ! WE WORDEN AAN-GEVALLEN !

DE SHERIFF ! WE HADDEN HEM NIET MOETEN VERTROU-WEN. . . . .

DE SCHOTEN KOMEN UIT DIE RICHTING ! VUUR !

DE ENIGE DIE NIET GESCHOTEN HAD WAS DAN....
VERREK...WAT IS DAAR AAN DE HAND ?

DE BANDIETEN HEBBEN HET VUUR GEOPEND. MISSCHIEN HEBBEN ZE ONTDEKT DAT IK DE PAARDEN HEB MEEGENOMEN !

DIE PAARDEN ZIJN NIET BANG TE KRIJGEN, ZE ZIJN KENNELIJK GEWEND AAN VEEL LAWAAI. IK MOET WEG !

DENKENDE DAT DE SCHOTEN VOOR HEM BEDOELD WAREN GING DAN KELLY ER ALS DE WEERLICHT VANDOOR, ZONDER OP DE RICHTING TE LETTEN....

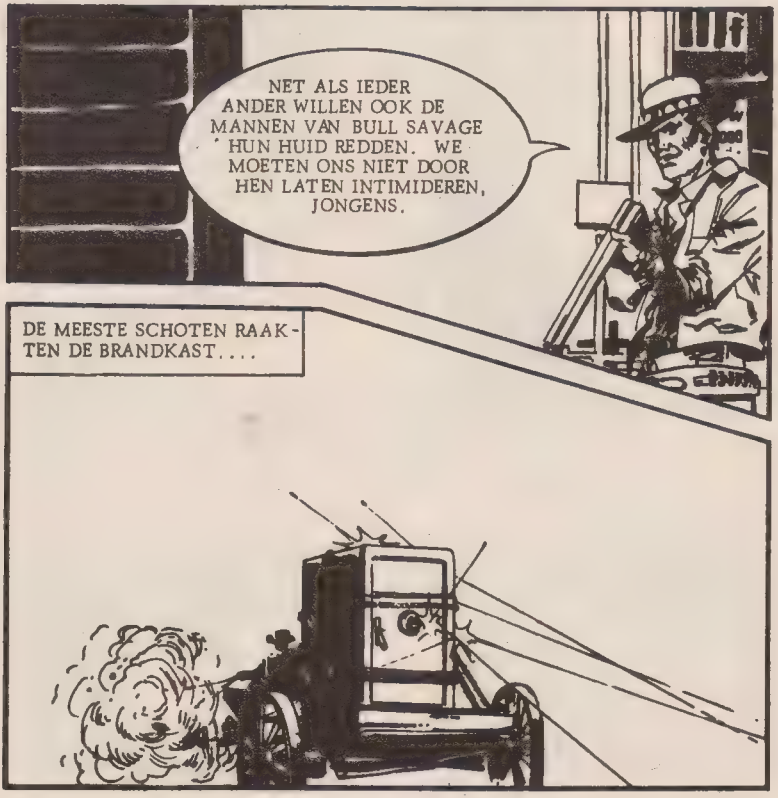

...HET PAARD VOOR DE WAGEN WERD BANG....

ZE KOMEN TEVOORSCHIJN, WE MOETEN DEZE KANS BENUTTEN !

OPGELET, ONS LEVEN IS BELANGRIJKER DAN HET GELD !

MAAR IEMAND SPURTTE NAAR DE WAGEN...
IEMAND MOET ER MET DE WAGEN MEE !

RUSTIG AAN, JONGEN, NEEM ER DE TIJD VOOR !

HA, HA, HA ! ALLES VERLOOPT BETER DAN IK HAD DURVEN HOPEN.

NU KRIJG IK AL HET GELD. . . TERWIJL MIJN MANNEN DE ACHTERVOLGERS TEGENHOUDEN.

NU DE WAGEN VERDWENEN WAS, WAS ER TUSSEN DE TWEE VECHTENDE GROEPEN EEN NIEUWE SITUATIE ONTSTAAN.

WE MOETEN EEN OMWEG MAKEN OM HEM TE ONDERSCHEPPEN. WE HEBBEN GEEN TIJD TE VERLIEZEN !

OPSCHIETEN, NAAR DE PAARDEN !

INTUSSEN...

IK GEEF ME NOG LIEVER OVER.

IK HEB OOK GEEN ZIN OM TE VECHTEN VOOR ANDERMANS LOL.

NIET SCHIETEN, WE GEVEN ONS OVER !

WE HEBBEN DE WAPENS NEER GELEGD

ALLEEN HUN VIJANDEN WISTEN HIER NIETS VANAF....
SCHIET OP !
ANDERS IS HET TE LAAT !
TERWIJL ER NOG DRUK GESCHOTEN WERD, WAS DAN KELLY ER VANDOOR GEGAAN, MAAR HIJ HAD DIE DAG GEEN GELUK.
ZIJN PAARD HAD NOG MAAR EEN PAAR STAPPEN GEDAAN TOEN....
NU VAL IK ALWEER !

MET EEN BONS VIEL HIJ OP DE GROND EN....

MIJN REVOL-VER IS AFGE-GAAN !

HET SCHOT DEED DE REST....

DIT KEER WAS HET PAARD WEL GESCHROKKEN.

HIJ SLOEG OP HOL, DE ANDEREN VOLGDEN....
NU WORD IK OOK NOG BIJNA DOOR HUN PAARDEHOEVEN VERTRAPT !
MIJN PAARD GAAT ER OOK ACHTERAAN !

IK MOET EEN PAARD ZIEN TE VINDEN. IK BEN LIEVER EEN PAARDENDIEF DAN HIER TE MOETEN BLIJVEN.
MAAR ALLES GEBEURDE OP HETZELFDE MOMENT. PAS TOEN DRONG HET TOT DAN DOOR WAT ER GEBEURD WAS....
KOM ONS DAN HALEN ! WE ZEIDEN TOCH DAT WE ONS OVERGEVEN ?!
ZE ZIJN NIET GEWAPEND !

OKAY, IK HEB JULLIE ONDER SCHOT ! ALS JULLIE JE OMDRAAI-EN SCHIET IK. LOOP RECHT DOOR....

...NAAR HET KAN-TOOR VAN DE SHERIFF. LOOP DAN GERUST DE CEL BINNEN, DE DEUR STAAT OPEN.

GELUKKIG HEB IK DIE STER NOG IN MIJN ZAK. OPNIEUW BEN IK DE SHERIFF VAN BENDON CREEK EN ZO TE ZIEN HEB IK EEN GOEDE VANGST GEDAAN.

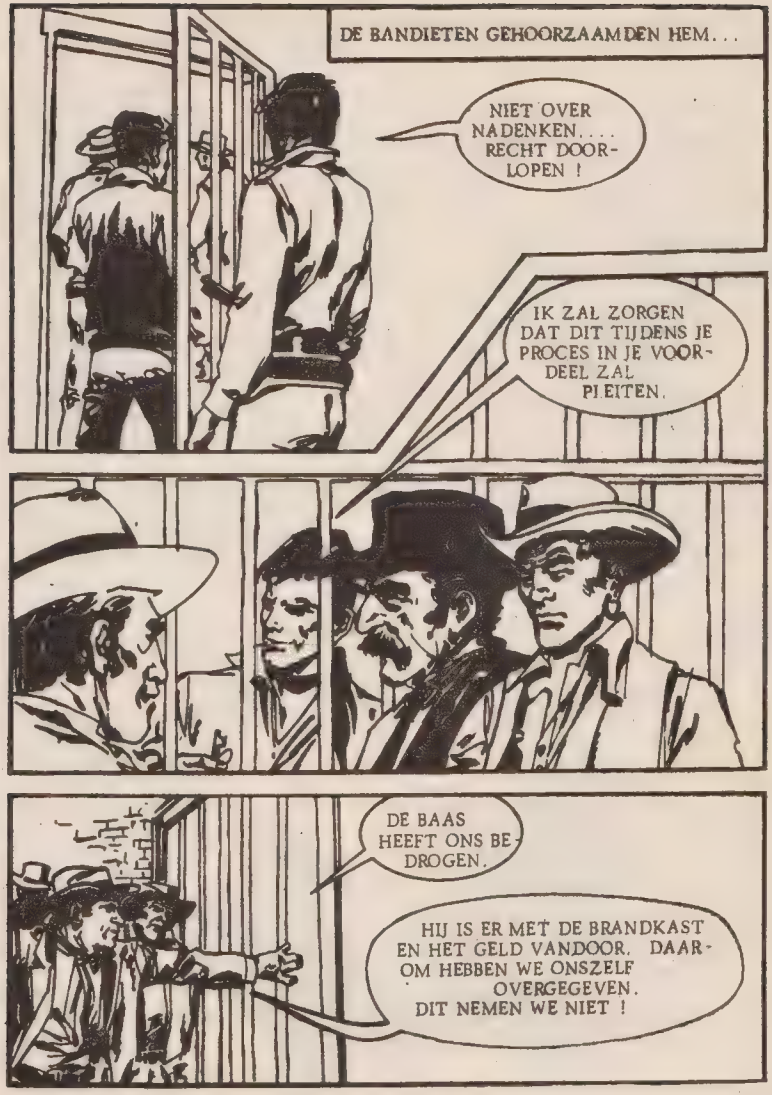
DE BANDIETEN GEHOORZAAMDEN HEM...
NIET OVER NADENKEN.... RECHT DOOR-LOPEN !
IK ZAL ZORGEN DAT DIT TIJDENS JE PROCES IN JE VOOR-DEEL ZAL PLEITEN.
DE BAAS HEEFT ONS BE-DROGEN.
HIJ IS ER MET DE BRANDKAST EN HET GELD VANDOOR. DAAR-OM HEBBEN WE ONSZELF OVERGEGEVEN. DIT NEMEN WE NIET !

OH, HEMEL, DIE BRANDKAST MOET IK ALS SHERIFF NATUURLIJK TERUGHALEN. WAAR IS DIE NU ?

ERG VER WAS DIE BRANDKAST NIET GEKOMEN. BULL SAVAGE LIET ZICH OOK DOOR DE GEBEURTENISSEN MEESLEPEN.

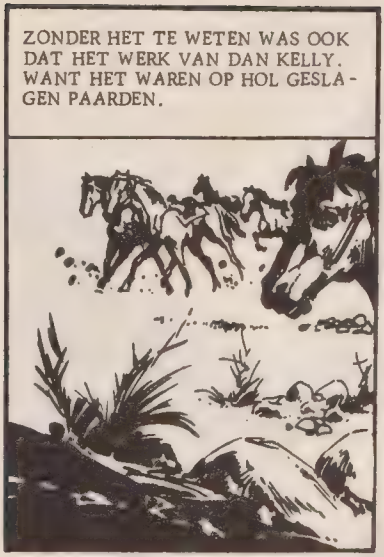
ZONDER HET TE WETEN WAS OOK DAT HET WERK VAN DAN KELLY. WANT HET WAREN OP HOL GESLAGEN PAARDEN.

ZE ZIJN NU VLAK VOOR ME. IK KAN BETER OMKEREN EN TERUG GAAN ER ZIT NU NIETS ANDERS OP....IK MOET TERUG NAAR DE STAD EN DE JONGENS.

IK ZAL ZEGGEN DAT IK DE BUIT IN VEILIGHEID PROBEERDE TE BRENGEN OM HEM DAN LATER TE VERDELEN, ZE GELOVEN ME WEL.

HET KWAM NIET BIJ HEM OP OM ACHTEROM TE KIJKEN. HIJ WAS ERVAN OVERTUIGD DAT ZIJN ACHTERVOLGERS HEM OP DE HIELEN ZATEN EN IEDER MOMENT HET VUUR KONDEN OPENEN.

SNELLER ! TOE DAN !

MAAR HIJ BEGING EEN GROTE FOUT. DE PAARDEN DIE HEM VOLGDEN WAREN PAARDEN ZONDER RUITER. . . . !

JONGENS ! DE BAAS ! WAAR ZIJN JULLIE ? JULLIE ZIJN ER TOCH ZEKER NIET VANDOOR.... OF ZIJN JULLIE GEVANGEN GENOMEN ?

OP DAT MOMENT LIEP ER EEN WIEL VAN DE WAGEN AF.

HELP !

PAARDEN ZONDER BE-RIJDERS ! NU SNAP IK WAAROM ER NIET GE-SCHOTEN WERD !

MAAR HIJ HAD GEEN TIJD MEER OM IETS ANDERS TE VERZINNEN. DE PAARDEN KEKEN AB-SOLUUT NIET UIT WAAR ZE LIEPEN...

KIJK UIT ! JUL-LIE TRAPPEN ME NOG DOOD !

PLOTSELING EBDE HET GELUID WEG. DE PAARDEN WAREN EINDELIJK GEKAL-MEERD.

KORTE TIJD LATER...

OEF ! DAT ZOU IK NIET GRAAG NOG EENS WILLEN MEEMAKEN.

DIT IS NOG MAAR HET BEGIN !

JE BENDELEDEN ZULLEN JE NOG VEEL SLECHTER BEHANDELEN DAN DE PAARDEN. JE KAN JE DE MOEITE BESPAREN NAAR JE WAPEN TE ZOEKEN, DAT HEB IK.

LATER...

DE BAAS ! EEN BETER PRESENTJE HAD JE NIET KUNNEN VERZINNEN, SHERIFF.

NEE, NEE ! IK WIL NIET OPGESLOTEN WORDEN !

HIJ IS DE 'BAAS', JONGENS. HIJ HEEFT RECHT OP EEN PRIVE CEL, DAT SPIJT ME.

INTUSSEN HADDEN DE DORPELINGEN ZONDER SUCCES DE SPOREN VAN DE WAGEN GEZOCHT. OP HET LAATST BESLOTEN ZE TERUG TE GAAN.

HALLO, VRIENDEN, ZIJN JULLIE TERUG ?

WEL VERD...

ALS JULLIE DE BRANDKAST ZOEKEN, DIE LIGT NAAST DE WAGEN WAAR HET WIEL VAN AFBRAK.

HET DING WAS ME TE ZWAAR OM ZELF NAAR DE BANK TERUG TE BRENGEN.

EN ALS JULLIE EEN SCHOFT ZOEKEN DIE BULL SAVAGE HEET EN ZIJN BENDE, GA DAN MET MIJ MEE.
REWARD
1000 $

DAAR ZIJN ZE.
NIET TE GELOVEN. HOE...

HET WAS VERSTANDIG OM MIJ TOT SHERIFF TE BENOEMEN. IK BEN HIER GEKNIPT VOOR.
JE KRIJGT VAN ONS EEN FIKSE BELONING. WE GEVEN JE....

WACHT, HEREN ! WAT IK ALS LOON ONTVANG IS MEER DAN GENOEG. JULLIE ZIJN ME NIETS SCHULDIG. EN NU....IS HIER DE STER !

IK HEB MIJN PLICHT GEDAAN, NU GA IK WEG. GEGROET !

MAAR JE KAN NU TOCH NIET WEGGAAN ?

IK GA WEG OMDAT M'N LEVEN ME LIEF IS. MISSCHIEN ALS IK WEER EENS ZO'N BULL SAVAGE TEGENKOM, DAT IK NIET ZOVEEL GELUK HEB. ZOVEEL GELUK HEB JE NIET TWEE KEER....

EEN SHERIFF MOET ZIJN REPUTATIE HOOG HOUDEN EN DAT DOE IK DOOR TE VERDWIJNEN.

PUBLISHED BY EUREDIT AND DISTRIBUTED BY BALDAKIJN BOEKEN, 20-28 ELISABETHGAARDE, BUSSUM. - PRINTED IN SPAIN.

Depósito Legal: M.4139-80

Koop ook de andere SUPERSTRIPS

OORLOG
COMMANDO
ROMANTICA